Nichibutsu
日本物産株式会社
〒530 大阪市北区天神橋1丁目12番9号
TEL(06)353-5211

●故障等のお問い合わせは、お買い求めのお店、もしくは上記まで

ファミリーコンピュータインフォメーション
TEL(06)351-3841

ゲーム攻略法などのお問い合わせにはお答えできません。ご了承ください。

ファミリー コンピュータ・ファミコン は任天堂の商標です。

NBF-BB

# BOOBY KIDS™

# ブービーキッズ
# 取扱説明書

©1987
Nihon Bussan Co.,Ltd.

任天堂 ファミリー コンピュータ™

05
Nichibutsu

このたびはニチブツ・ファミリーコンピュータカセット『ブービーキッズ』をお買い上げいただきまして、誠にありがとうございました。
ゲームを楽しくプレイしていただく為にご使用の前にこの『取扱説明書』をよくお読みいただき正しい使用方法でご愛用下さい。

## 目　次


1 使用上の注意 ―――― P1
2 操作方法 ―――― P2
3 ゲームストーリー ―――― P3
4 遊び方 ―――― P4～P7
5 必勝法 ―――― P8～P9
6 キャラクターの紹介 ―――― P10～P12
◆プレゼントのお知らせ ―――― P13


# 真剣なのに、コミカルだァ!?

**ニチブツがお送りするハラハラ、ドキドキのアクションパズルゲーム、新登場。**

## 1 使用上の注意

- 精密機器ですので、極端な温度条件下での使用や保管および強いショックを避けてください。また絶対に分解しないでください。
- 端子部に手を触れたり、水にぬらすなど汚さないようにしてください。故障の原因となります。
- シンナー・ベンジン・アルコール等の揮発油ではふかないでください。

## 2 操作方法

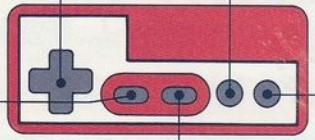

**✚ボタン**

プレーヤーを4方向に移動させます。

**Bボタン**

穴を掘る。敵が落ちて、もう一度押すと埋めることができる。ボーナスステージではパネルを裏返す。

**セレクトボタン**

タイトル画面の時に▶を移動させて一人用か二人用か、コンティニューかを選ぶ。

**Aボタン**

ダイナマイトを仕かける。1度押すだけで自然に爆発。

**スタートボタン**

タイトル画面からゲームにスタートさせます。
またゲーム中にストップ、再開させます。



## 3 ゲームストーリー

23世紀から時空間迷宮に巻き込まれ、過去の時代へやってきた少年、キッドとマック。元の世界に戻るには大むかしの時代から「時の扉」を通って少しずつ進むしかない。武器のダイナマイトがみつかるまでは、落し穴だけが攻撃(!?)方法だ。

あらゆる敵が出現するパラレルワールド。次の時代へのワープは時の運も左右するぞ。

数々の敵の追跡をかわし『時の扉』をめざせ!

## 4 遊び方

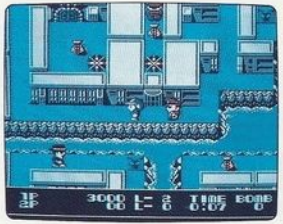


各時代の1～4ラウンドは宝物を全部集めると「時の扉」が開かれてラウンドクリアーだ。でも宝物は、目に見えない場所に隠されている時もあって、なかなか全部集められないぞ。そんな時はダイナマイトを探してくること。これがヒントだ。このダイナマイトは障害物や建物に隠されているからBOMBの文字が現われるところを探してね。襲ってくる敵は穴に埋めよう。アイテムが手に入るかもしれないぞ。



●ボーナスステージ

時代の最後はボーナスステージだ。Bボタンでパネルを裏返して、1UPや得点をあげることができる。しかし**×モグラ**が出たら前のラウンドに戻されてしまう。**○モグラ**が出ると次の時代へワープできるぞ。

## ★時代ごとの宝物

これを集めてクリアーしろ！

★原始：ヤシの実

★江戸：巻物

★戦争：トランシーバー

★未来：ファミコンソフト

★現代：$袋（ドル）

★最終面：ハニワ

★時の扉



## ★これがアイテムだ

敵を埋めて手に入れよう

**A** ローラースケート

スピードが2倍になる

**B** アイス

敵を氷づけにする。

**C** ヘルメット

無敵になる。

※ この他にも敵の動きが遅くなる「時計」や、動きを止める「ミラクルボール」があります。

※アイテムは１つしか持てません。

## 5 必勝法

★敵は穴を掘って埋めてしまえ!

★ダイナマイトは絶対手に入れろ

最高9個まで持つことができて、
画面右下〈BOMB〉に持ち数が表示される。
Ⓐボタンで仕かけよう。



★便利なジャンプ台だ

敵から逃げたり、移動
するのに使おう。

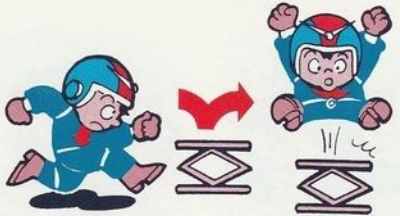

★あぶない時は
ワープトンネルへ

## 6 キャラクター紹介

怪獣
ドデゴン

原始人
ウッホ

筆頭同心
田中様



## ★防御システムは倒せない、気をつけろ

悪人
ヤッちゃん

兵隊
コンバット・ジョー

防御システム

## ⬅これが敵の出現するデビルゾーンだ

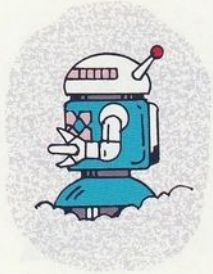

ロボット
ろぼいど

エイリアン
パタパタ

最強最後の敵
それは秘密だ
ぴろぴろぴろ〜ん!



## テレホンカードを掘り当てよう!
## 抽選で1000名様にプレゼント!

ニチブツではブービーキッズ発売を記念してパスワードクイズを実施します。問題はこのゲームのラウンド中に隠された4つの文字を探し次の①〜④の中からあてはまる答えを選んで、下記の住所に送ってね。抽選で1000名様にブービーキッズイラスト入りオリジナルテレホンカードをプレゼントします。

①クリップ ②クイック ③トラップ ④タラップ

- 応募方法　市販の郵便はがきに住所、氏名、年令、電話番号、答えを書いて応募シールを貼ってご応募ください。
  ＊アンケートはがきや応募シールの貼ってないものは無効です。
- 応募先　〒530 大阪市北区天神橋1−12−9
  日本物産株式会社 企画・開発部『ブービーキッズ・プレゼント』係
- 締め切り日　昭和62年8月31日

切り取り線
応募シール
BB